

GEBRUIKSAANWIJZING



Profoon®

IP-10

INTRODUCTIE

De IP-10 is een USB Internettelefoon die gebruikt kan worden met skype™, MSN-messenger™, SJphone™ en net2Phone™ en een PC met een internet verbinding.

De IP-10 kunt u rechtstreeks aansluiten op een USB aansluiting van de PC. De PC dient te werken met het besturingssysteem Windows-XP of Windows-2000. Andere besturingssystemen worden niet ondersteund.

Via uw internetaansluiting kunt u de laatste driver voor de IP-10 downloaden, maar ook de softwareprogramma's Skype™, SJphone™ of MSN-messenger™.

Voor drivers en andere programma's, bezoek onze website:

<http://www.profoon.com/IP>

OVERZICHT IP TELEFOON



-  toets om naar boven te scrollen
-  toets om naar beneden te scrollen
-  toets om door het menu te bladeren of stuurprogramma te activeren
-  bevestigings toets

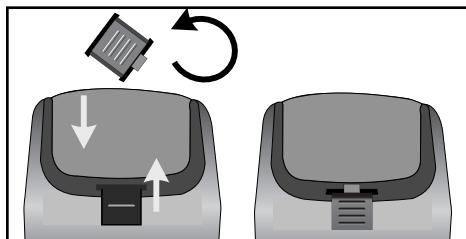
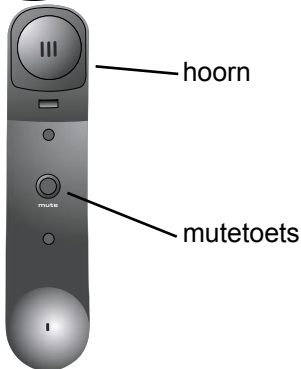

Door de hoornhanglip te draaien kan de telefoon, worden opgehangen

INSTALLATIE

Voordat u gebruik kunt maken van de IP-10 dient u éérst de juiste drivers van het internet te downloaden. Controleer het besturingssysteem dat u gebruikt op uw PC.

De drivers die u kunt downloaden zijn geschikt voor:

Microsoft Windows 2000

Microsoft Windows XP.

1* De drivers kunt uw downloaden via onze site:

<http://www.profoon.com/IP>

Voor de werking van skype™ verwijzen wij u naar de skype-site. Het internetadres vindt u op onze site (zie 1*).

Op de site van Skype™ vindt u de laatste versie van het skype-programma en de uitleg over skype™.

Voor de werking van MSN-messenger™ verwijzen wij u naar de MSN- site. Het internet adres vindt u op onze site (zie 1*). Op de site van MSN-messenger™ vindt u de laatste versie van het programma messenger en de uitleg over MSN-messenger™.

Voor de werking van SJphone™ verwijzen wij u naar de SJlabs site. Het internetadres vindt u op onze site (zie 1*). Op de site van SJlabs vindt u de laatste versie van het SJphone- programma en de uitleg over SJphone™.

Voor de werking van Net2phone™ verwijzen wij u naar de net2phone-site. Het internetadres vindt u op onze site (zie 1*). Op de site van net2phone™ vindt uitleg en software over deze dienst.

INSTALLATIE IP-10 DRIVER

Na het downloaden van de nieuwste IP-10 driver kunt u deze installeren op uw PC. Na de installatie zullen alle geluidsinstellingen waarschijnlijk naar uw IP-10 telefoon verwijzen. De "geluidskaart" van uw IP-10 telefoon heet "USBphone" of "C-media USB Headphone Set". Na de installatie kan Windows alle audio systeeminstellingen gewijzigd hebben naar uw IP-10 telefoon. Dit kunt u weer wijzigen in het configuratie menu. Klik op "Geluiden en audioapparaten". Zet onder het tabblad "audio" en "spraak" de instellingen zodanig dat, uw huidige PC geluidskaart weer is geselecteerd.

De geluids-instellingen van uw PC staan nu weer als standaard ingesteld.

Na het installeren van het telefoon software programma van "skype™", "MSN-messenger™", "SJphone™" of "net2phone™", dient u de audio instellingen van het desbetreffende softwareprogramma zodanig aan te passen dat de USB-geluidskaart is gekozen. (Dit wordt aangegeven als "C-media USB Headphone Set" of "USB phone")

KOSTEN

Met de IP-10 internettelefoon kan gratis worden getelefoneerd. Afhankelijk van het softwareprogramma met de daaraan gekoppelde diensten, kan het mogelijk zijn dat voor bepaalde functies een betaald abonnement moet worden genomen. Het kan ook zijn dat dit een pre-paid abonnement is. Bezoek hiervoor de desbetreffende sites. Snelkoppelingen van deze sites zijn te vinden op onze site:
<http://www.profoon.com/IP>

WAARSCHUWINGEN EN GEBRUIKERSTIPS

Algemeen:

- * Lees de gebruikershandleiding goed door, en volg alle aanwijzingen op.
- * Bij het reinigen van de telefoon dient u de USB-plug uit de PC te nemen.
- * Plaats of gebruik de telefoon nooit in een natte of vochtige ruimte of omgeving.
- * Zorg voor een goede afvloeiing van warmte; bedek nooit de telefoon en plaats deze niet direct naast een warmtebron.
- * Zorg dat het USB-snoer niet beschadigd raakt en voorkom dat deze draad tot struikelen of vallen kan leiden.
- * De telefoon nooit demonteren. Dit dient alleen door gekwalificeerd personeel te gebeuren.

Installatie:

- * Installeer de telefoon niet tijdens een onweersbui.
- * Raak geen ongeïsoleerde USB-snoeren aan tenzij deze zijn losgekoppeld van de PC.
- * Download via internet (<http://www.profoon.com/IP>) de laatste drivers en de laatste versies van de stuurprogramma's (bv skype™)

Plaatsing:

- * Bij voorkeur het toestel niet op met cellulose behandelde oppervlakken plaatsen. De rubberen voetjes kunnen hierop sporen achterlaten.
- * Plaats deze telefoon niet in de directe nabijheid van draadloze telefoons, elektronische (medische) apparatuur, TL buizen en andere gasontladings-lampen. De uitgestraalde radiogolven van deze producten kunnen storingen veroorzaken, wat de geluidskwaliteit en/of werking kan beïnvloeden.

Milieu:

- * De verpakking van deze telefoon kunt u als oud papier inleveren. Wij adviseren echter om deze te bewaren zodat bij transport de telefoon adequaat verpakt kan worden.
- * Wordt de telefoon vervangen, lever deze dan in bij uw leverancier. Zij zorgen voor een milieuvriendelijke verwerking.

Onderhoud:

- * Reinig de telefoon uitsluitend met een vochtige doek; gebruik geen chemische reinigingsmiddelen.
- * Vóór het reinigen dient de USB-plug los gekoppeld te worden van de PC.

VERKLARING VAN CONFORMITEIT

De verklaring van conformiteit is beschikbaar op de website WWW.PROFOON.COM



www.profoon.com

GARANTIEBEWIJS

Naam:	Bewaar hier
Adres:	uw
Postcode:	kassa- of
Plaats	aankoop
serienummer:	bon

Op de Profoon IP-10 internettelefoon heeft u een garantie van 24 maanden na aankoopdatum. Wij garanderen gedurende die periode de kosteloze herstelling van defecten ontstaan door materiaal- en constructiefouten. Een en ander ter uiteindelijke beoordeling van de importeur.

HOE TE HANDELEN:

Bemerkt u een defect, raadpleeg dan eerst deze gebruiksaanwijzing. Geeft deze hieromtrent geen uitsluitel, raadpleeg dan de leverancier van deze telefoon of de serviceafdeling van Profoon op telefoonnummer 073 6411 355.

DE GARANTIE VERVALT:

Bij ondeskundig gebruik, foutieve aansluiting, gebruik van niet originele onderdelen of toebehoren, verwaarlozing en bij defecten ontstaan door vocht, vuur, overstroming, blikseminslag en natuurrampen. Bij onbevoegde wijzigingen en/of reparaties door derden. Bij onjuist transport van het apparaat zonder geschikte verpakking en indien het apparaat niet vergezeld is van dit garantiebewijs en de aankoopbon.

Aansluitsnoeren en stekkers vallen niet onder de garantie.

Iedere verdere aansprakelijkheid, met name voor eventuele gevolgschade, is uitgesloten.



ver.: 1.0